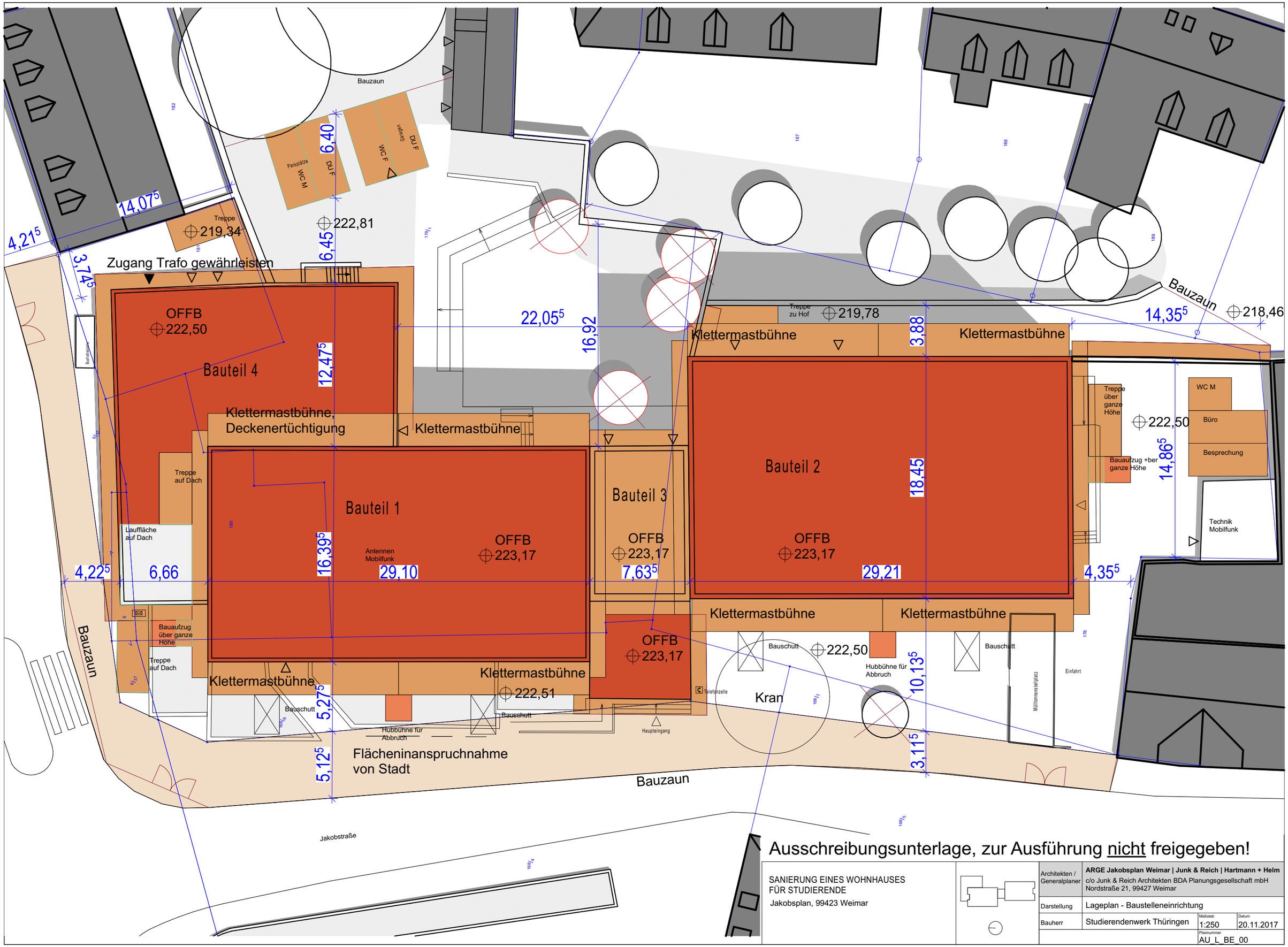

Ausschreibungsunterlage, zur Ausführung nicht freigegeben!

SANIERUNG EINES WOHNHAUSES
FÜR STUDIERENDE
Jakobsplan, 99423 Weimar

Architekten / Generalplaner	**ARGE Jakobsplan Weimar | Junk & Reich | Hartmann + Helm** c/o Junk & Reich Architekten BDA Planungsgesellschaft mbH Nordstraße 21, 99427 Weimar
Darstellung	Lageplan - Baustelleneinrichtung
Bauherr	Studierendenwerk Thüringen
Maßstab	1:250
Datum	20.11.2017
Plannummer	AU_L_BE_00