

Gründung Haus A

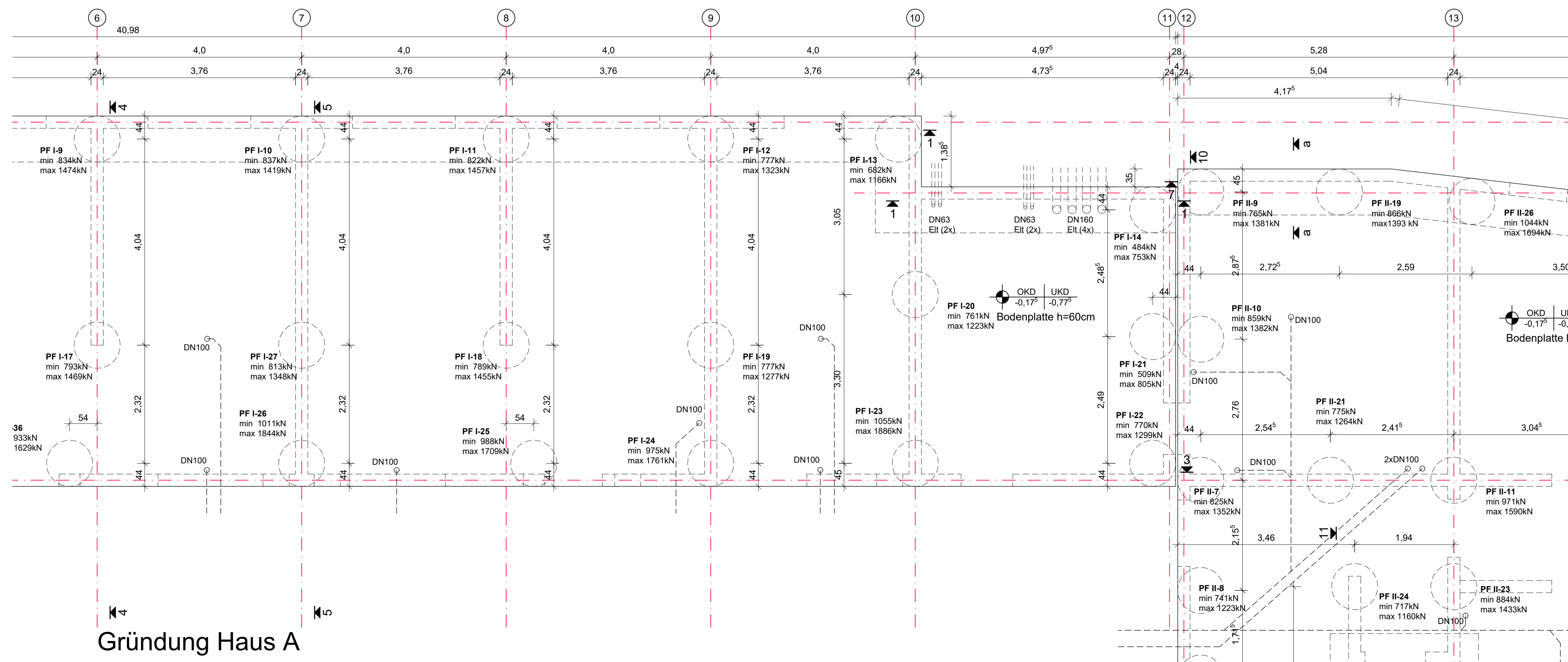

Gründung Haus A

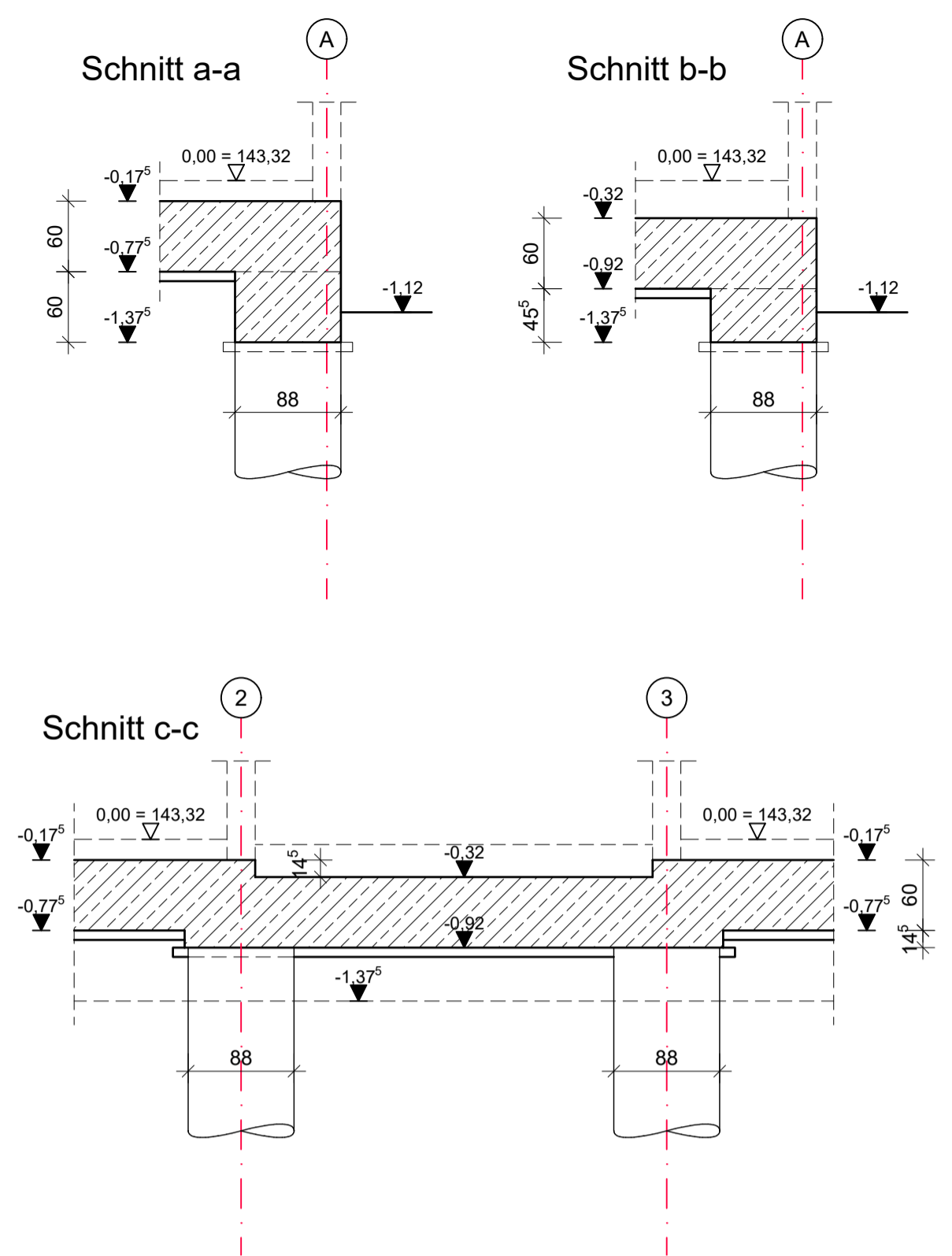

**HINWEISE ZUR PFAHLGRÜNDUNG**  
 Verrohrte Bohrpfähle gemäß DIN EN 1536, Baugrundgutachten beachten, vorhandene Leitungen, Kanäle, Bohrhindernisse gemäß Schachschein beachten, Pfahlparameter gemäß Pfahlliste und Werkplan des Unternehmers.

Dieser Plan ist nur gültig in Verbindung mit den Ausführungszeichnungen des Objektplaners (Stittig Architekten, Jena). Alle Maße sind grundsätzlich zu überprüfen!  
 Einordnung des Bauwerkes nach Lage und Höhe gemäß den Architektenplänen bzw. nach Angabe der Oberbauleitung.

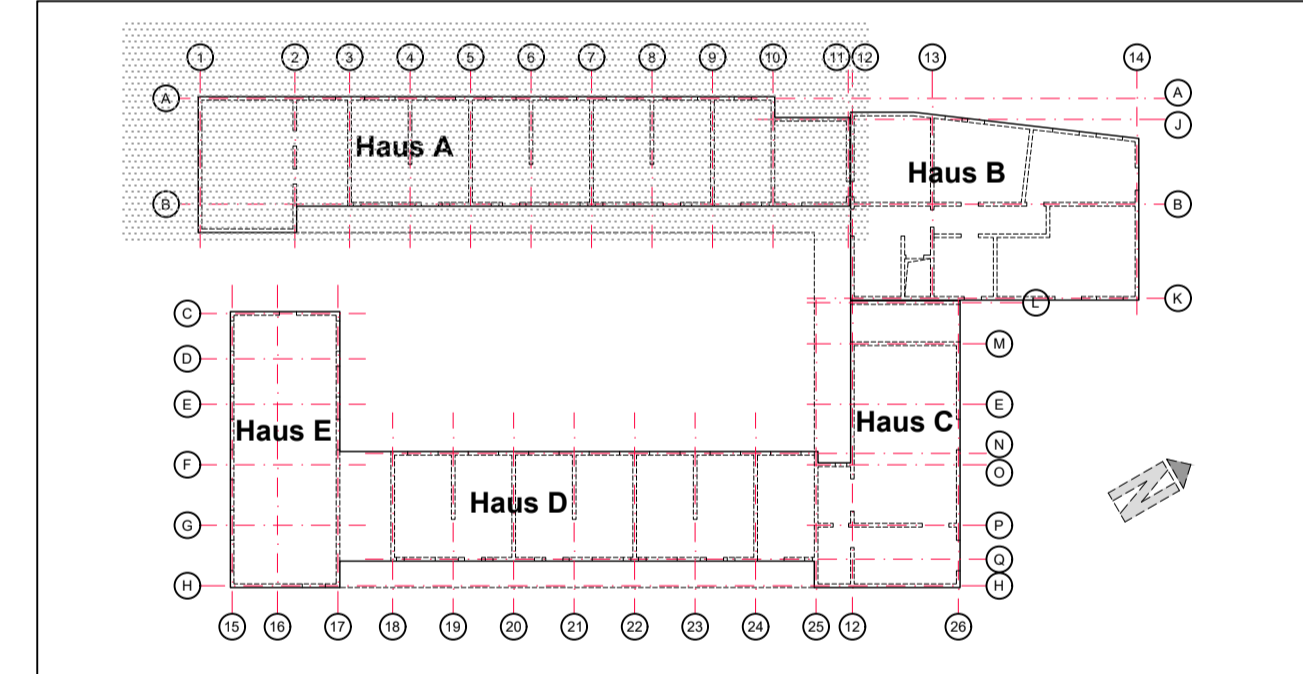

Bauteil / Lage:	Expositionsklasse(n):	Beton:	Zement:	Betondeckung c <sub>nom</sub> [mm]
Frostschürzen	XC2 / WF	C25/30		allseitig 35
Bodenplatte	XC1 / XC2 / WF	C25/30		innen 25, außen 35
Bohrpfähle	XC2 / XA2 / WF	C30/37		umlaufend 75, c <sub>min</sub> =60mm
Betonstahl:	Stabstahl:	Profilstahl:		
Hierzu gehört:	Pfahlliste: P-01	Rundstahlliste:		Mattenliste:

Freigabevermerk vom 30.05.2017 - dieser Plan stimmt mit dem Prüfexemplar überein! Prüfbericht: Nr. 09\_17-014  
 Höhenbezug: 0,00 = 143,32 NHN

INDEX	ÄNDERUNG	NAME	TAG

BAUHERR	Studierendenwerk Thüringen Philosophenweg 22, 07743 Jena	PHASE	LPH 5
VORHABEN	Neubau Studentenwohnhaus in Jena Spitzweidenweg, 07743 Jena, Flurstück 105/4	PROJEKT	200704
BAUTEILE	Schalplan Gründung Haus A Grundriss und Schnitte	PLAN-NR.	S01
ENTWURFSVERFASSER:	BAUHERR:	MASSTAB	1:50
		DATUM	14.06.2017
		0,50 m <sup>2</sup>	NAME
		BEARB.	Gerhardt
		GEZ.	Gerhardt
		GEPR.	Gerhardt

**Ingenieurbüro Gerhardt** E-MAIL: info@bau-statiker.com  
 ■ Otto-Schott-Straße 1a ■ TELEFON 03641 420 652 ■ INTERNET http://www.bau-statiker.com  
 ■ 07745 Jena ■ TELEFAX 03641 420 654