

Ansicht Südost (Hofseite)

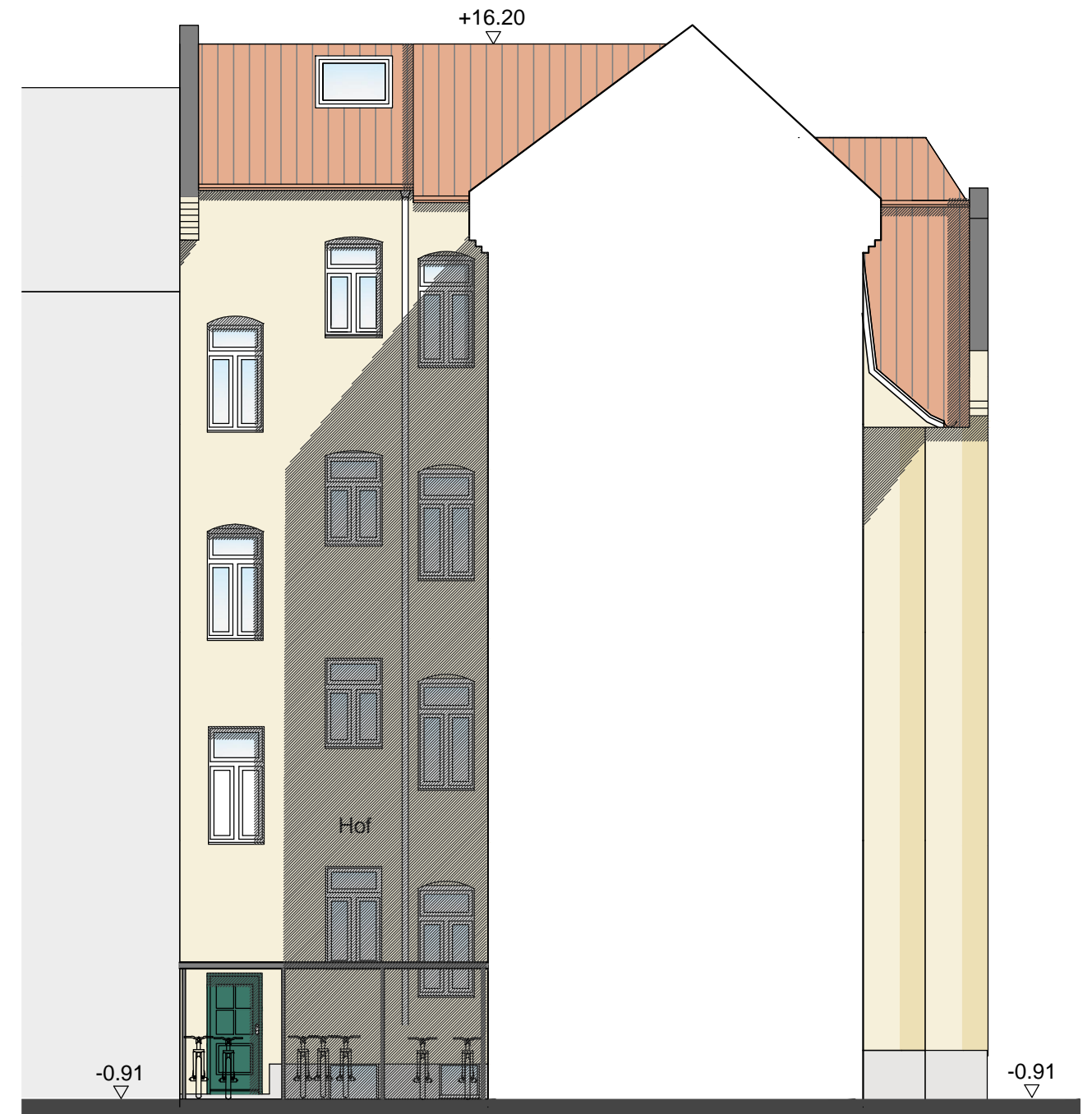

Ansicht Nordost (Hofseite)

pl nungsbüro bathke
GEBÄUDEPLANUNG + INGENIEURLEISTUNGEN

Fischergasse 10
07743 Jena
Tel.: 0 36 41 / 45 28 60
Fax: 0 36 41 / 45 28 66
planungsbuero.bathke@t-online.de

BAUHERR: Studierendenwerk Thüringen
Philosophenweg 20,
07743 Jena

VORHABEN: Umbau und Sanierung Studierendenwohnanlage
Lutherstraße 114
07743 Jena

ZEICHNUNG: Ansicht Südost (Hofseite) ,
Ansicht Nordost (Hofseite)

AN-NR.
2258/ 00.00-pbb

DATEI:

PHASE:
LPH 4

MASZTAB:
1 : 100

DATUM:
21.04.2017

BLATT-NR.

11