

Plancode: 74350-2430-03 Elektroinstallation 1. OG
 Hinweis:

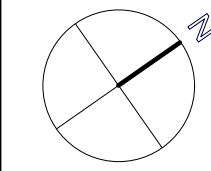

Dachboden
DG
2. OG
1. OG
EG
KG

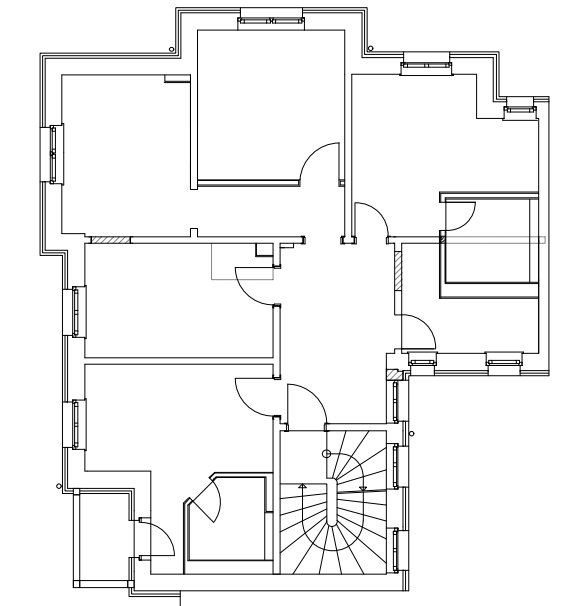



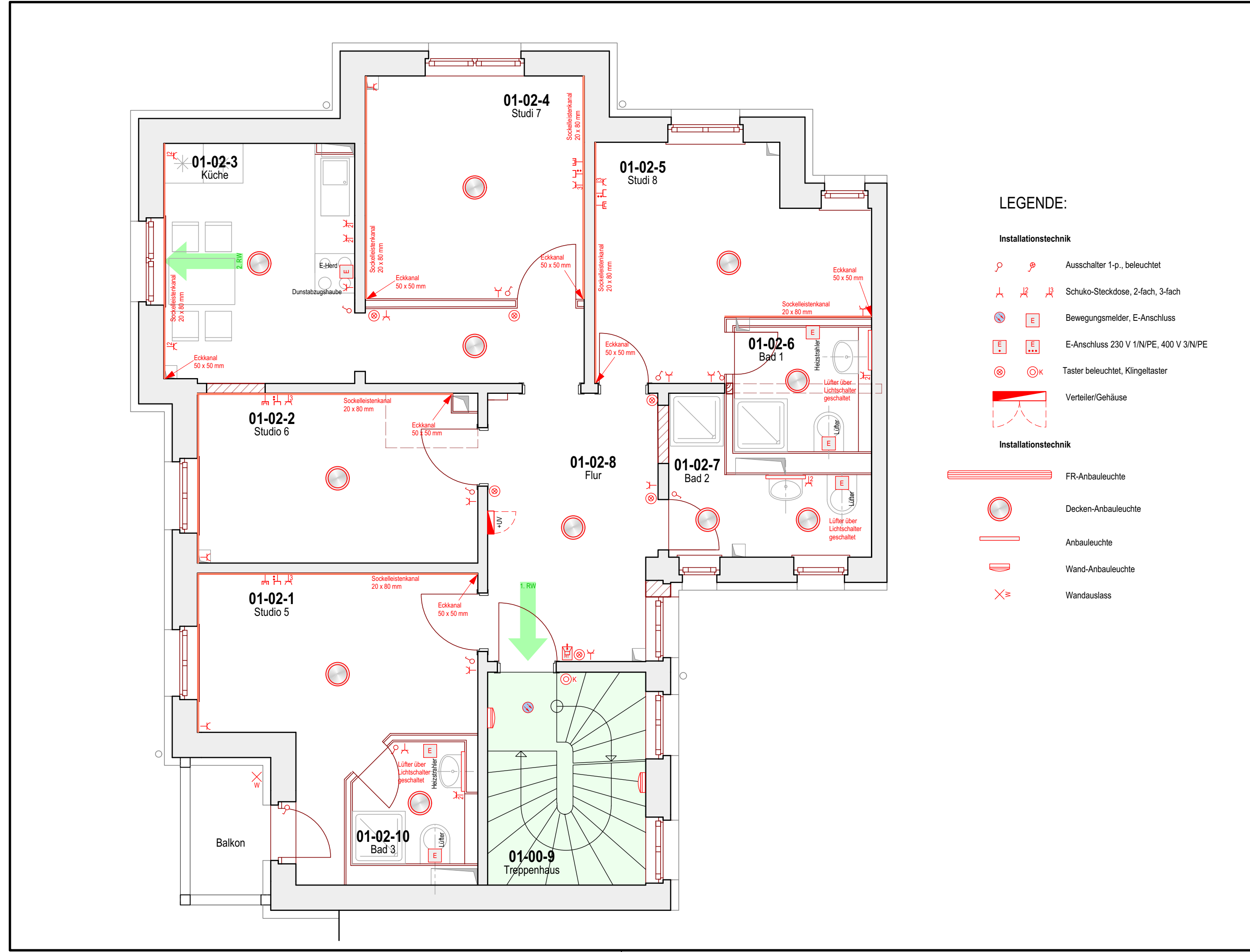



**Studierendenwohnanlage
 Lutherstraße 114
 07743 Jena**







LEGENDE:

Installationstechnik

-  Ausschalter 1-p., beleuchtet
-  Schuko-Steckdose, 2-fach, 3-fach
-  Bewegungsmelder, E-Anschluss
-  E-Anschluss 230 V 1/N/PE, 400 V 3/N/PE
-  Taster beleuchtet, Klingeltaster

 Verteiler/Gehäuse

Installationstechnik

-  FR-Anbauleuchte
-  Decken-Anbauleuchte
-  Anbauleuchte
-  Wand-Anbauleuchte
-  Wandauslass

Bauherr:  Philosophenweg 22 07743 Jena	Architekt: planungsbüro bathke GEBÄUDEPLANUNG + INGENIEURLEISTUNGEN Fischergasse 10, 07743 Jena Tel.: 0 36 41 / 45 28 60, Fax: 0 36 41 / 45 28 66 planungsbuero.bathke@t-online.de
Fachplaner Elektrotechnik:  Ingenieurbüro Autotec GmbH Jena Golmsdorfer Straße 19 07749 Jena Telefon: (03641) 46 05-0 Telefax: (03641) 46 05-99 eMail: info@autotec.de	freigegeben Datum: Unterschrift:

Zust.	Datum	Name	Änderung

Entwurfsplanung	Bauvorhaben: Umbau und Sanierung Studierendenwohnanlage Lutherstraße 114 07743 Jena					
	Maßstab: 1:50					
	Lutherstraße 114, 07743 Jena Elektroinstallation 1. OG					
	74350-2430-03					
	Blatt 1 1 Bl.					
Zust.	Änderung	Datum	Name	Urspr.:	Ers. f.:	Ers. d.:

59,4 cm x 29,7 cm