

Plancode:	74350-2440-03 Elektroinstallation 2. OG
Hinweis:	

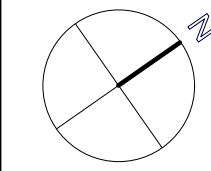

Dachboden
DG
2. OG
1. OG
EG
KG

Studierendenwohnanlage
Lutherstraße 114
07743 Jena

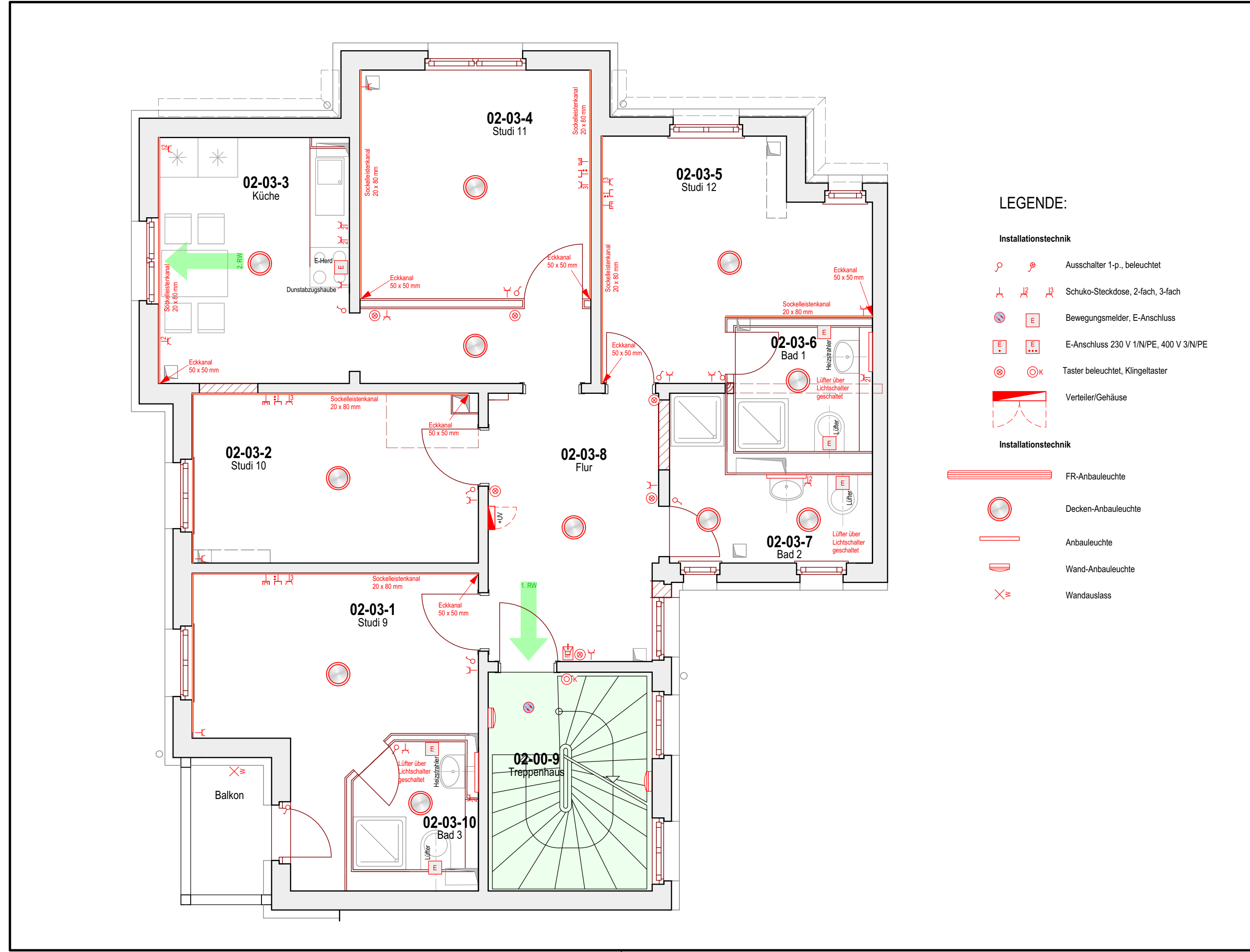
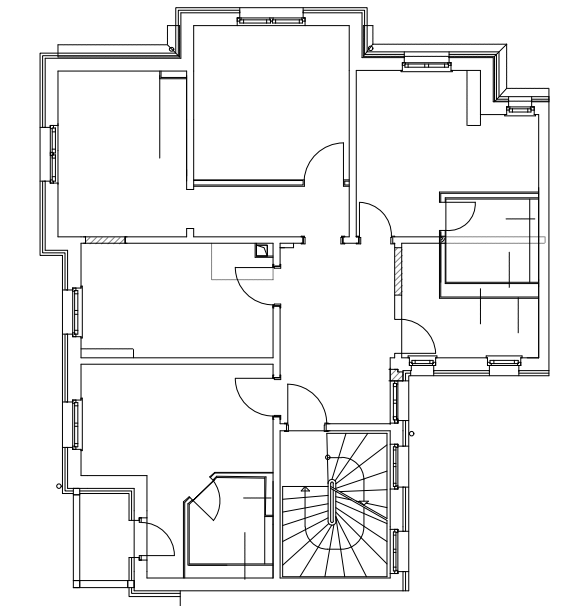

LEGENDE:

Installationstechnik

- Ausschalter 1-p., beleuchtet
- Schuko-Steckdose, 2-fach, 3-fach
- Bewegungsmelder, E-Anschluss
- E-Anschluss 230 V 1/N/PE, 400 V 3/N/PE
- Taster beleuchtet, Klingeltaster

Verteiler/Gehäuse

Installationstechnik

- FR-Anbauleuchte
- Decken-Anbauleuchte
- Anbauleuchte
- Wand-Anbauleuchte
- Wandauslass

Bauherr:	 Philosophenweg 22 07743 Jena Tel. 03641-930500 Fax 03641-930502	Architekt:	planungsbüro bathke GEBÄUDEPLANUNG + INGENIEURLEISTUNGEN Fischergasse 10, 07743 Jena Tel.: 0 36 41 / 45 28 60, Fax: 0 36 41 / 45 28 66 planungsbuero.bathke@t-online.de
Fachplaner Elektrotechnik:	 Ingenieurbüro Autotec GmbH Jena Golmsdorfer Straße 19 07749 Jena Telefon: (03641) 46 05-0 Telefax: (03641) 46 05-99 eMail: info@autotec.de	freigegeben	
		Datum:	
		Unterschrift:	

Zust.	Datum	Name	Änderung

Entwurfsplanung		Bauvorhaben:	Umbau und Sanierung Studierendenwohnanlage Lutherstraße 114 07743 Jena	
		Maßstab:	1:50	
		Lutherstraße 114, 07743 Jena		
		Elektroinstallation 2. OG		
		74350-2440-03		Blatt 1
Zust.	Änderung	Datum	Name	Urspr.:
		Ers. f.:	Ers. d.:	

59,4 cm x 29,7 cm