

59,4 cm x 29,7 cm

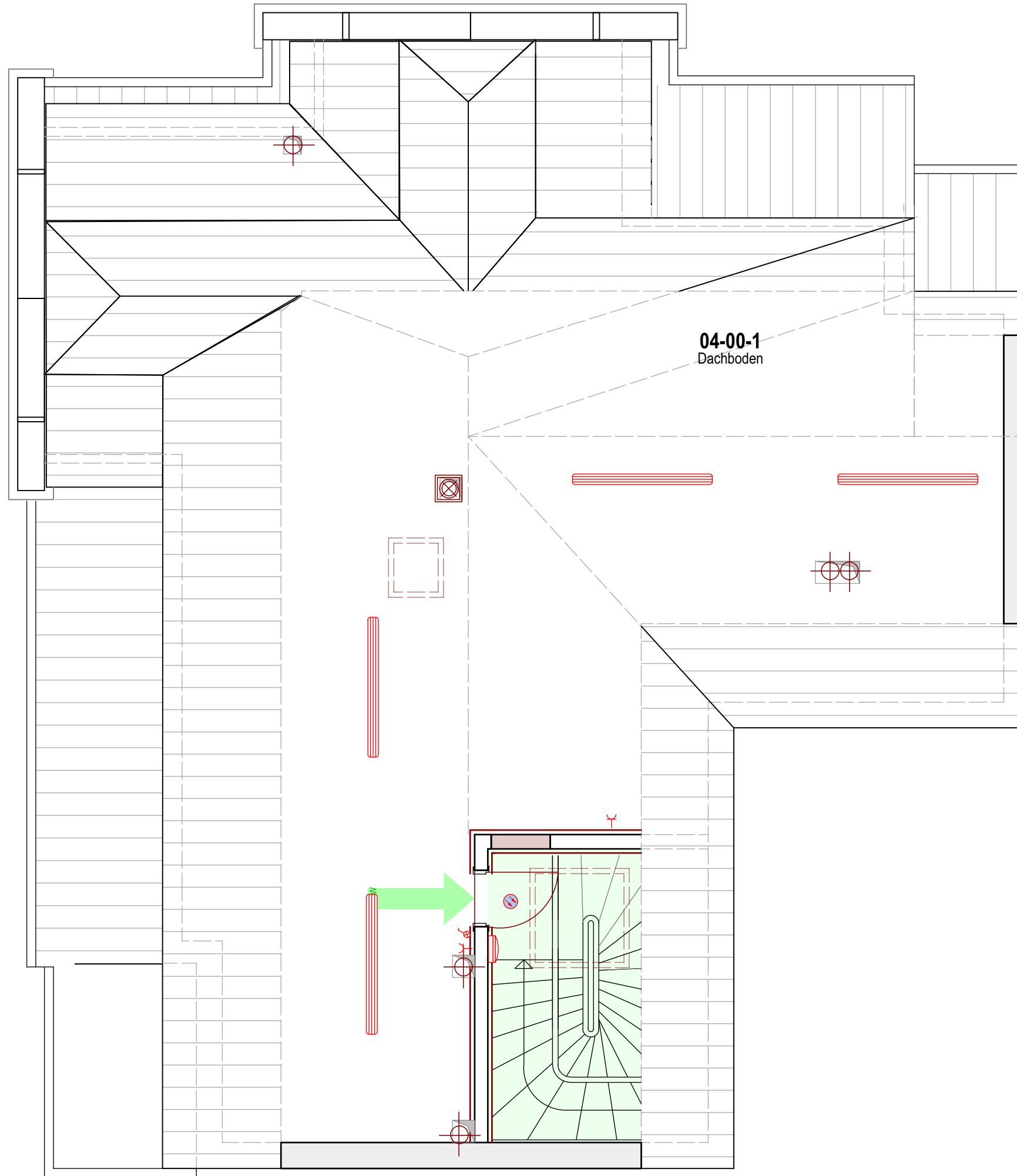

LEGENDE:

Installationstechnik

- Ausschalter 1-p., beleuchtet
- Schuko-Steckdose, 2-fach, 3-fach
- Bewegungsmelder, E-Anschluss
- E-Anschluss 230 V 1/N/PE, 400 V 3/N/PE
- Taster beleuchtet, Klingeltaster
- Verteiler/Gehäuse

Installationstechnik

- FR-Anbauleuchte
- Decken-Anbauleuchte
- Anbauleuchte
- Wand-Anbauleuchte
- Wandauslass

Plancode:

74350-2460-03 Elektroinstallation Dachboden

Hinweis:

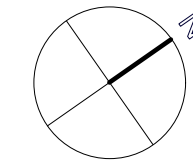

Dachboden
DG
2. OG
1. OG
EG
KG

**Studierendenwohnanlage
Lutherstraße 114
07743 Jena**

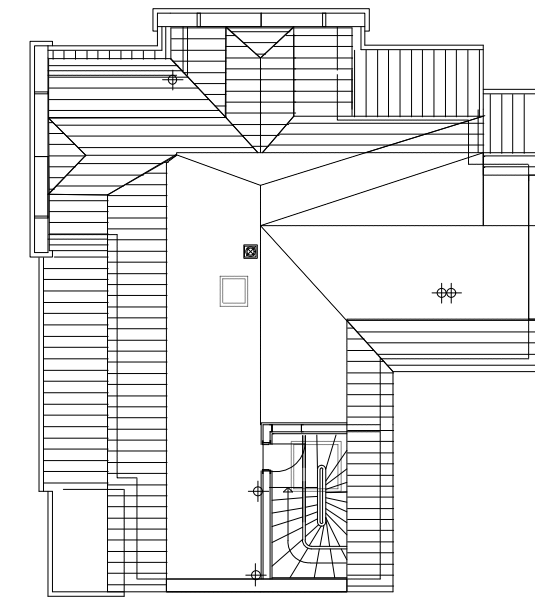

Bauherr:

**studierendenwerk
thüringen**
Philosophenweg 22
07743 Jena
Tel. 03641-930500
Fax 03641-930502

Architekt:

planungsbüro bathke
GEBÄUDEPLANUNG + INGENIEURLEISTUNGEN
Fischergasse 10, 07743 Jena
Tel.: 0 36 41 / 45 28 60, Fax: 0 36 41 / 45 28 66
planungsbuero.bathke@t-online.de

Fachplaner
Elektrotechnik:

Autotec GmbH Jena
Golmsdorfer Straße 19
07749 Jena
Telefon: (03641) 46 05-0
Telefax: (03641) 46 05-99
eMail: info@autotec.de

freigegeben

Datum:

Unterschrift:

Zust.	Datum	Name	Änderung

Entwurfsplanung		Bauvorhaben: Umbau und Sanierung Studierendenwohnanlage Lutherstraße 114 07743 Jena		
		Maßstab 1:50		
		Lutherstraße 114, 07743 Jena Elektroinstallation Dachboden		
	Datum			Name
Bearb.	29.09.2017			kr
Gep.	29.09.2017	ma		
Norm.				
		74350-2460-03		
Zust.	Änderung	Datum	Name	
Erspr.:		Ers. f.:	Ers. d.:	

Blatt
1
1 Bl.