

Schnitt
Aufzug / M1:50

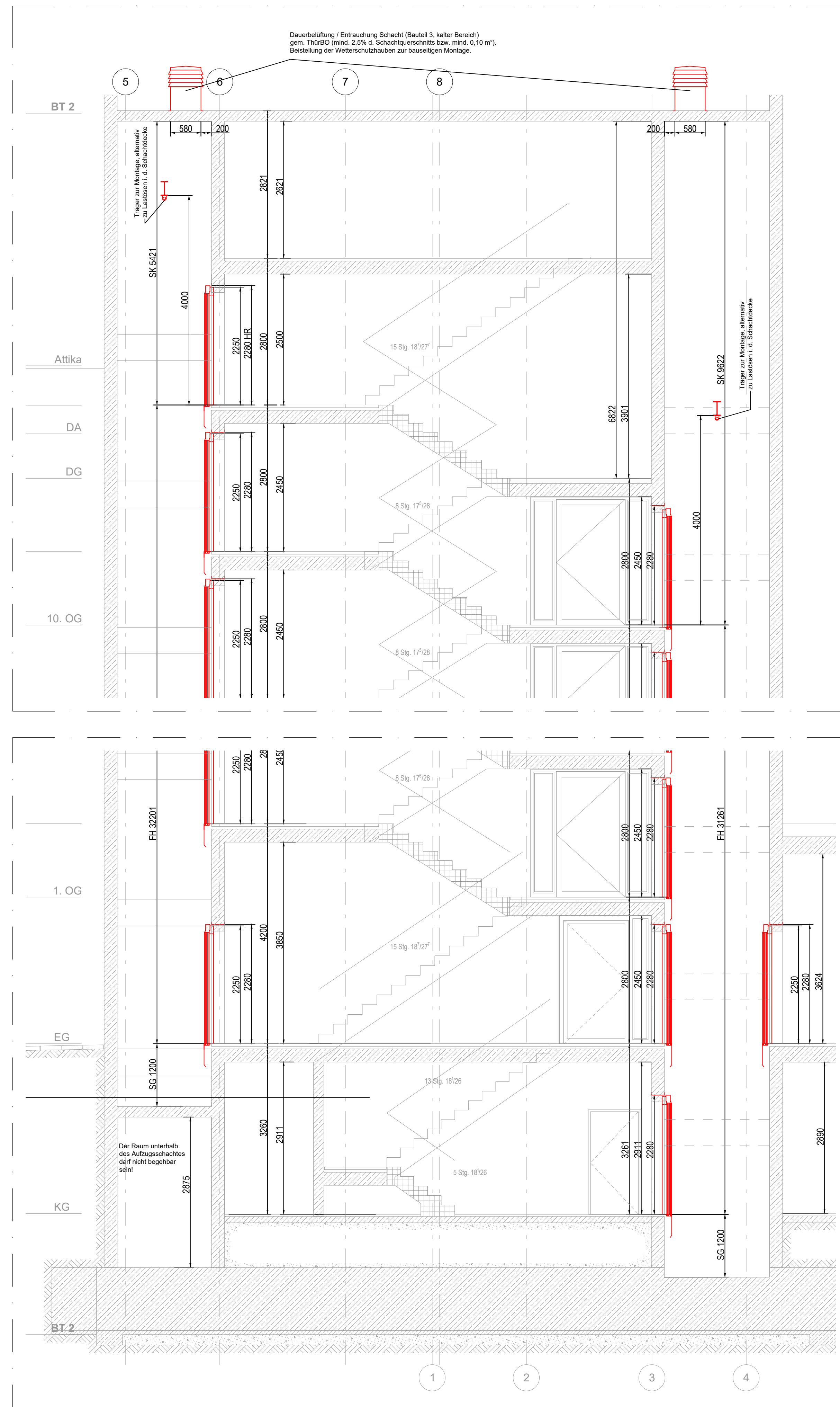

Schnitt
Schacht / M1:25

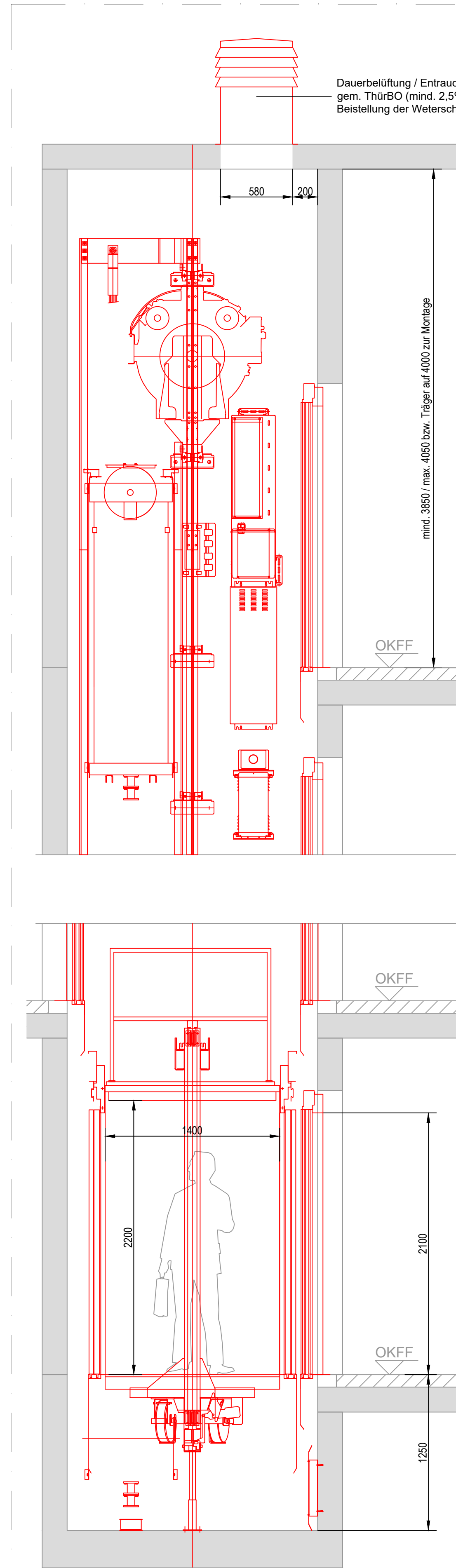

Ansicht
Aufzug / M1:25

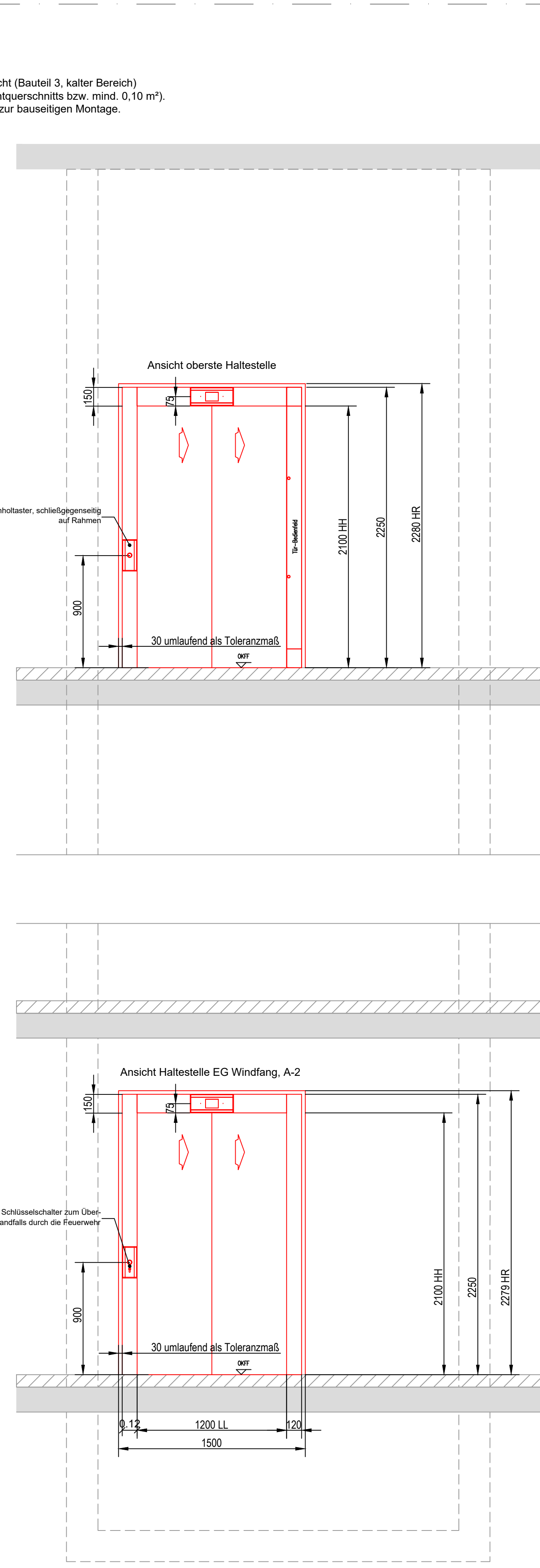

Wandabwicklung
Kabine A-1

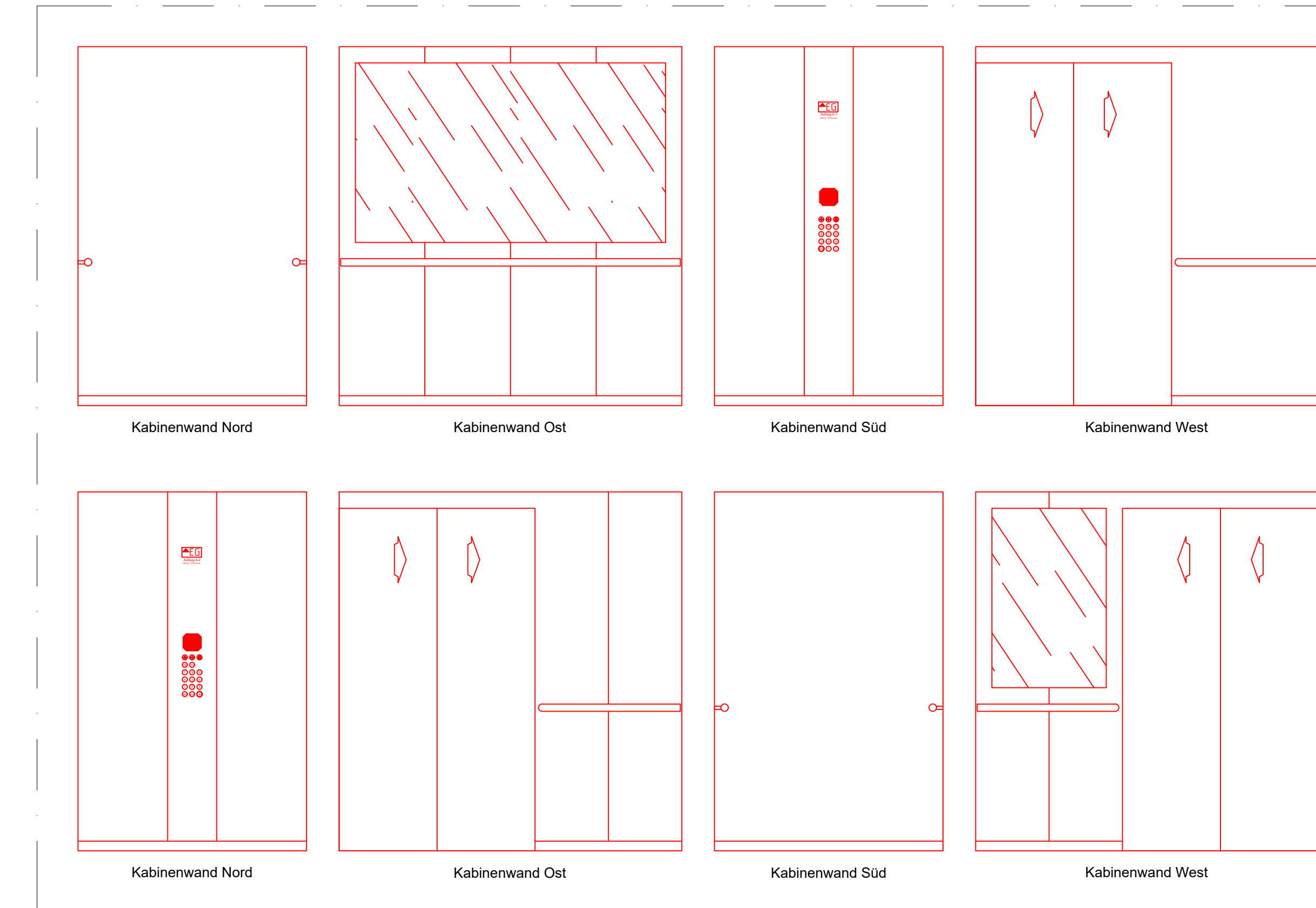

Wandabwicklung
Kabine A-2

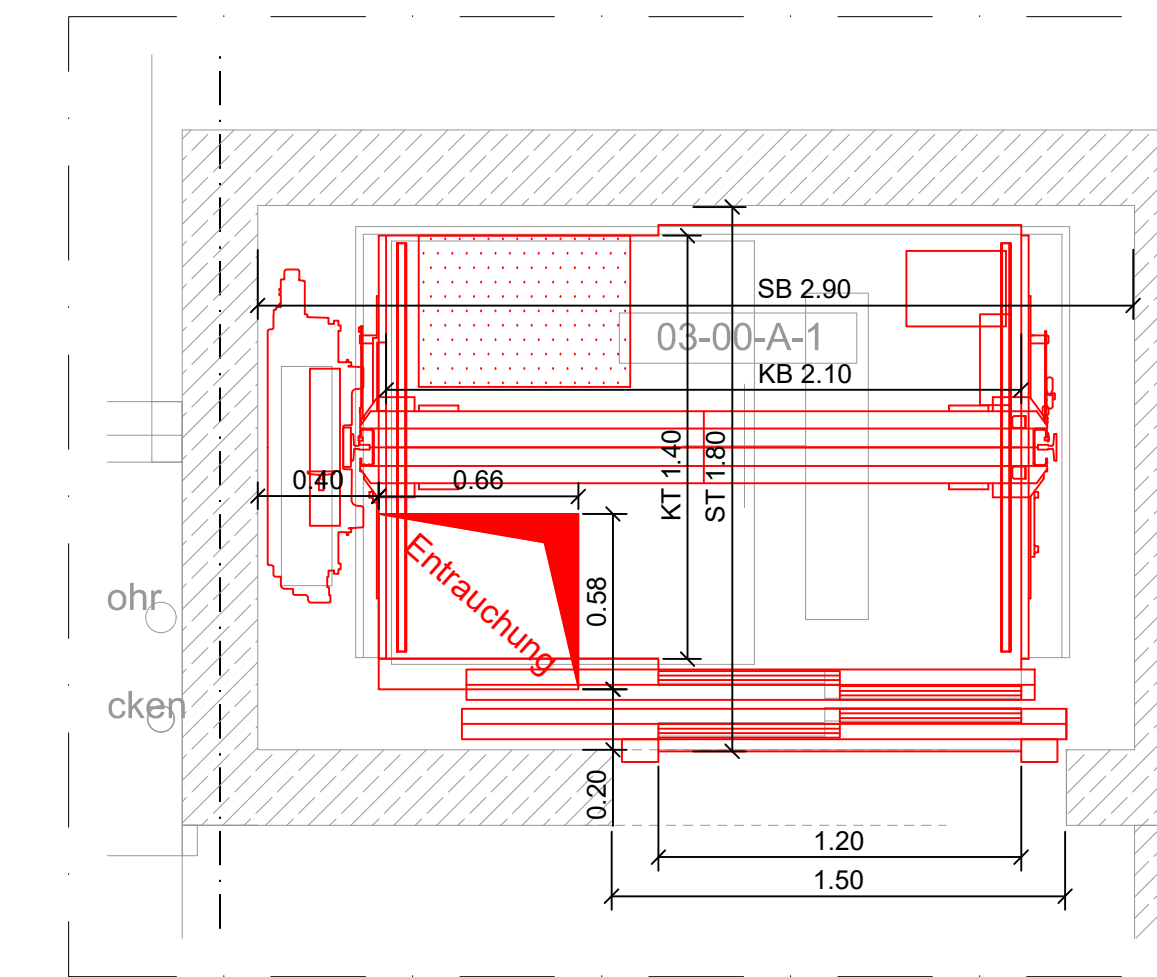

Grundriss
Aufzug A-1 / EG bis 11. OG
M1:25

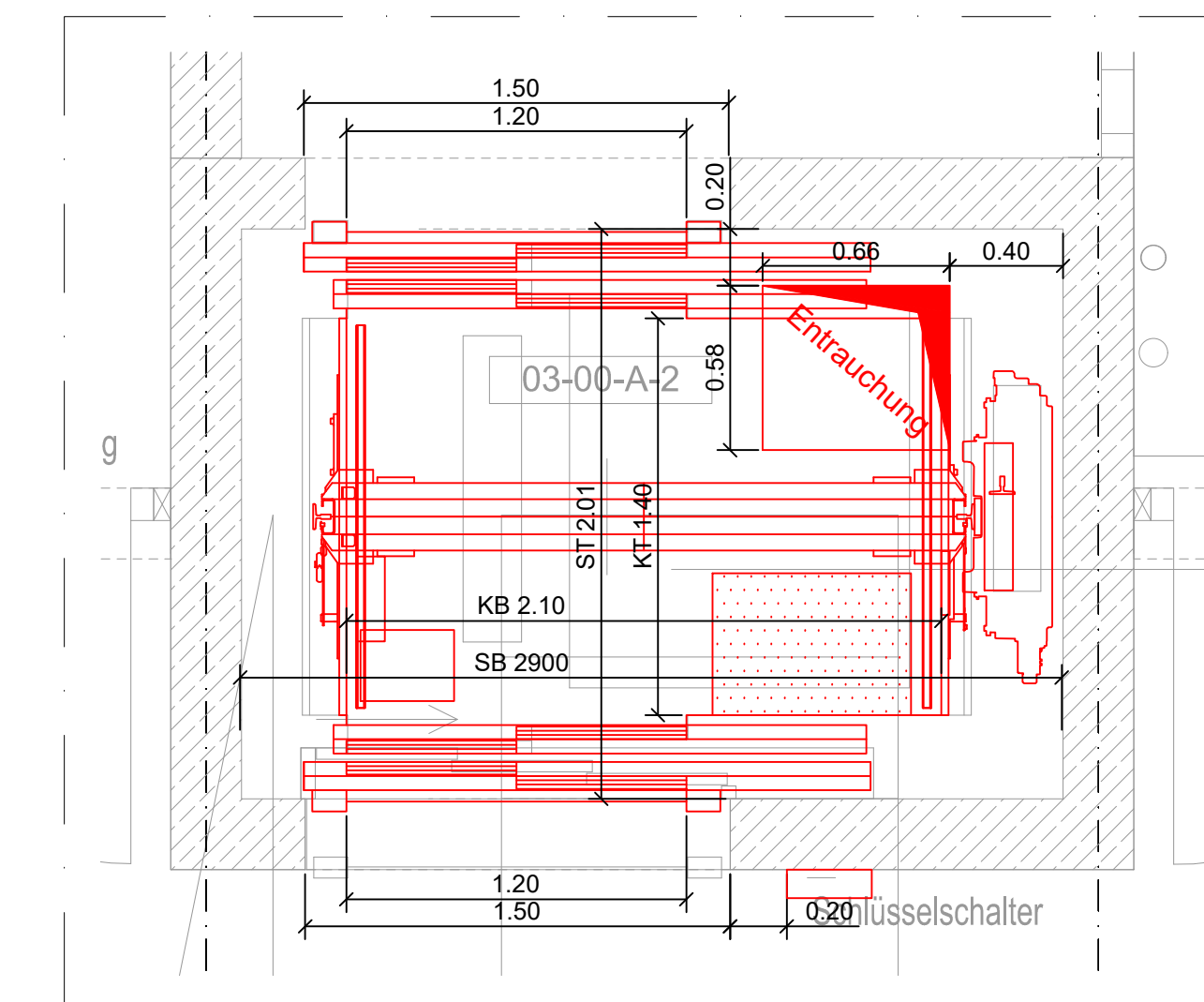

Grundriss
Aufzug A-2 / KG bis 11. OG
M1:25

Leistungsmerkmale
Nennlast: 1.350 kg / 18 Personen
Geschwindigkeit: 1.0 m/s

Fahrschacht
Schachtkopf: mind. 3.850 / max. 4.050 mm
Schachtgrube: 1.200 mm

Schachttüren
Typ: zweiblättrig, seitlich öffnend
lichte Breite: 1.200 mm
lichte Höhe: 2.100 mm

Fahrkorb
Breite (KB): 2.100 mm
Tiefe (KT): 1.400 mm
Höhe (KH): 2.200 mm

HINWEIS:
Planung auf Basis Planungsfabrikat.
Dargestellte Maße und Details sind grobe Planungsangaben und zu dem fabrikatabhängig. Eine genaue Spezifikation kann erst nach einer Beauftragung und danach im Zuge der Werk- und Montageplanung durch den Errichter der Anlage erfolgen.

Behindertengerechte Ausführung gem. DIN EN 81-70

INDEX	DATUM	ÄNDERUNG	FREIGABE
03	12.02.2019	Schlüsselschalter Feuerwehr eingefügt	-
02	28.01.2019	Überarbeitung	-
01	03.09.2018	Überarbeitung	-

SANIERUNG EINES WOHNHAUSES
FÜR STUDIERENDE

JAKOBSPLAN
99423 WEIMAR

BAUWISSEN

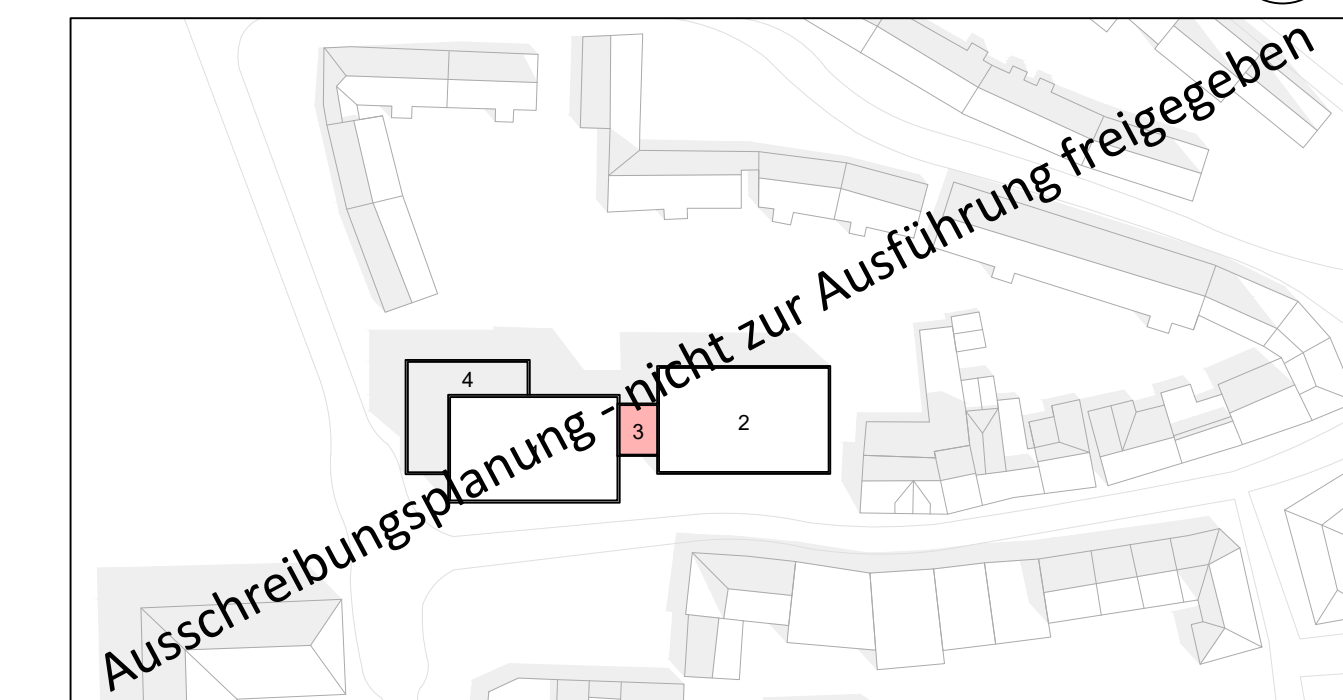

LAGEPLAN

BAUHERR	Studierendenwerk Thüringen A. d. o. R. Pöhlbergweg 22, 97143 Jena Tel. 03641 180500 Fax 03641 180502 e-mail: g@stw-thueringen.de	(DATUM, UNTERSCHRIFT)
GENERALPLANER / ARCHITEKT	ARGE Jakobsweg Weimar Junk & Reich Hartmann + Helm 030 300 81 81 030 300 81 81 Tel. 03643 4820-0 Fax 03643 4820-20 e-mail: info@arge-erpc.de	(DATUM, UNTERSCHRIFT)
PROJEKTSTEUERUNG	MGM Management GmbH Carl-Zeiss-Strasse 1, 07743 Jena Tel. 03641 180500-20 Fax 03641 180500-21 e-mail: thomas.moschauer@mgm-management.de	(DATUM, UNTERSCHRIFT)

PLANFORMAT	GEPR. / DATUM	PLANUNGSPHASE	BAUFEEL	MASSSTAB
841 x 1300	AD / 12.02.2019	Ausführungsplanung	3	1:25

PLANNR.	PLANBEZEICHNUNG	ERBELE	INDEX
KFL_AP_A-D_XX_	Detail - Aufzugsanlagen	-	03